



Programa de Edificios Escolares del Siglo XXI

Escuela primaria y intermedia Comodoro John Rodgers

ASAMBLEA COMUNITARIA No 3 –

PRESENTACIÓN DEL DESARROLLO DEL DISEÑO

October 05, 2023

Presentadores	Agenda
<p>Renee Stainrod Gerente de Compromiso y Relaciones Públicas Programa de Edificios Escolares del Siglo XXI</p> <p>Ivy McNeill Coordinadora senior del Programa de Compromiso Programa de Edificios Escolares del Siglo XXI</p> <p>Fred Mason Director de Diseño Programa de Edificios Escolares del Siglo XXI</p> <p>Rick LeBlanc/Todd Vukmanic Arquitecto Crabtree Rohrbaugh & Associates</p> <p>Charlie Ravenna Gerente de Proyecto Maryland Stadium Authority</p>	<ul style="list-style-type: none">• Presentaciones• Visión general del siglo XXI y planificación del Proyecto Commodore John Rodgers (CJR)• Alcance del proyecto• Diseño• Plan de sitio• Planos de planta• Cronograma del proyecto



Cambios para la escuela primaria/intermedia Commodore John Rodgers Pre-K/8

- Capacidad de diseño de 1,029
- Consolidar la entrada principal y el estacionamiento con acceso independiente para autobuses y vehículos
- Crear áreas de juego seguras y contenidas para
- Pre-K, K, Head Start y grados 1-8
- Fuerte conexión con la comunidad
- Promover la seguridad y protección a través del diseño
- Seguridad mejorada con la capacidad de proteger las alas académicas durante el uso público/comunitario
- Luz natural/vistas para todos los espacios de aprendizaje
- Diseño sostenible – Certificación LEED Silver
- Crear entornos de aprendizaje dinámicos mediante el uso de colores, materiales y patrones.
- Materiales duraderos y rentables para mejorar los costos del ciclo de vida



Características del sitio

- Entrada principal en N. Washington Ave.: proporciona acceso para autobuses y vehículos en la ubicación de la entrada principal
- Área de juegos segura del vecindario noreste en N. Chester Street

Seguridad y Protección

- Entrada principal definida en la parada del autobús y para los padres
- Tres áreas de juego separadas y seguras
- Estacionamiento exclusivo para personal, visitantes y comunidad con un total de 33 espacios

Oportunidades del sitio

- Reorientación del edificio y del sitio para optimizar el uso del espacio disponible
- Circulación peatonal y conectividad comunitaria
- La entrada principal y el estacionamiento brindan acceso a todos los espacios de apoyo de la comunidad.

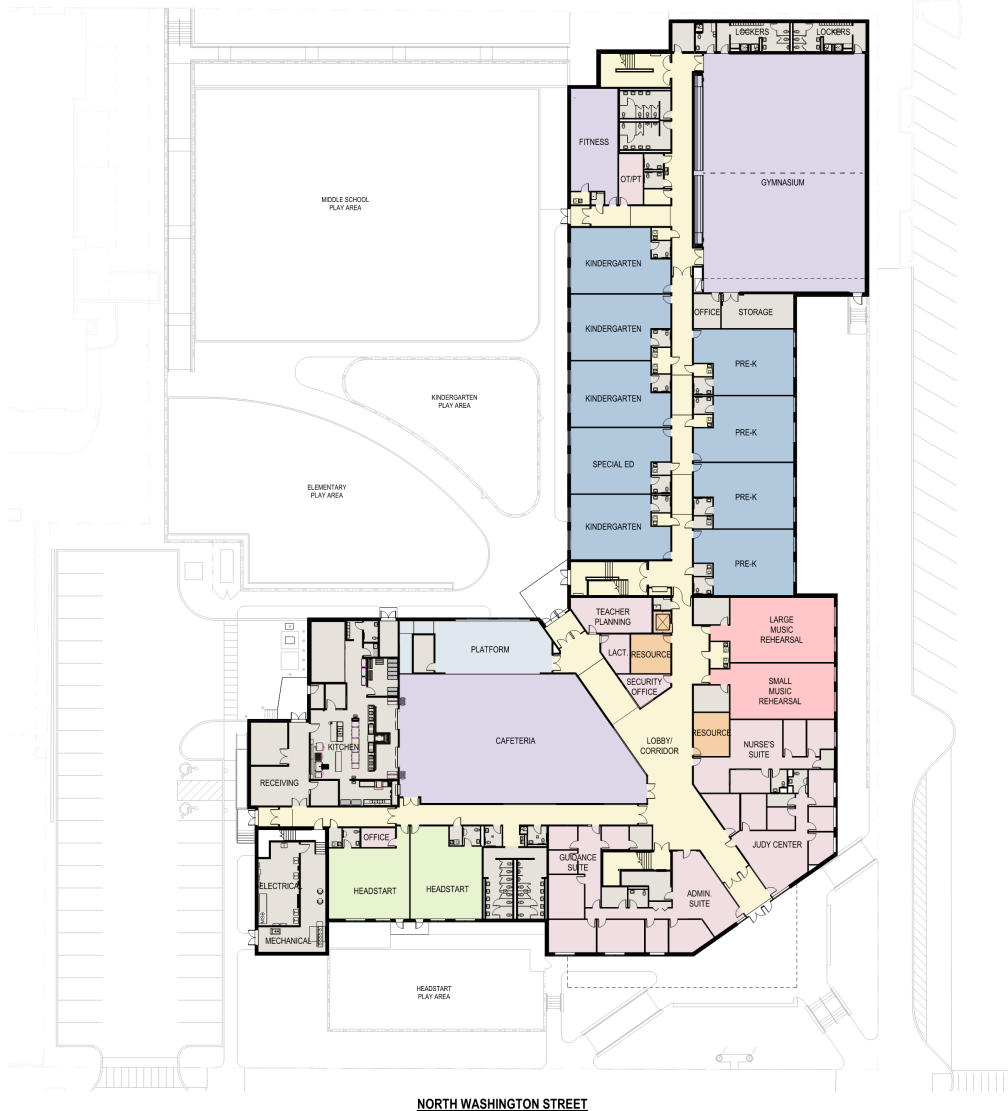

- Grados de Pre-K-K
- Aula de educación especial
- Aulas de música
- Gimnasio/Fitness y espacios de apoyo
- Cafetería/plataforma
- Sala de profesores
- Administración
- Guía
- Sala de salud
- Sala de recursos familiares
- Judy Center
- Aulas de Head Start/juegos al aire libre

First Floor GSF: 53,370 SF
Overall SF: 117,955 SF





- Grados 1-4
- Aula de educación especial
- Aula del habla
- Aulas de arte
- Centro multimedia/sala de vídeo

Second Floor GSF: 32,984 SF
Overall SF: 117,955 SF



- Grados 5-8
- Aulas de educación especial
- Aulas de ciencias
- Educación tecnológica
- Salas de recursos
- Planificación de la facultad

Third Floor GSF: 32,765 SF
Overall SF: 117,955 SF





BAY BROOK ES/MS AULAS



MONTEBELLO ES/MS AULAS

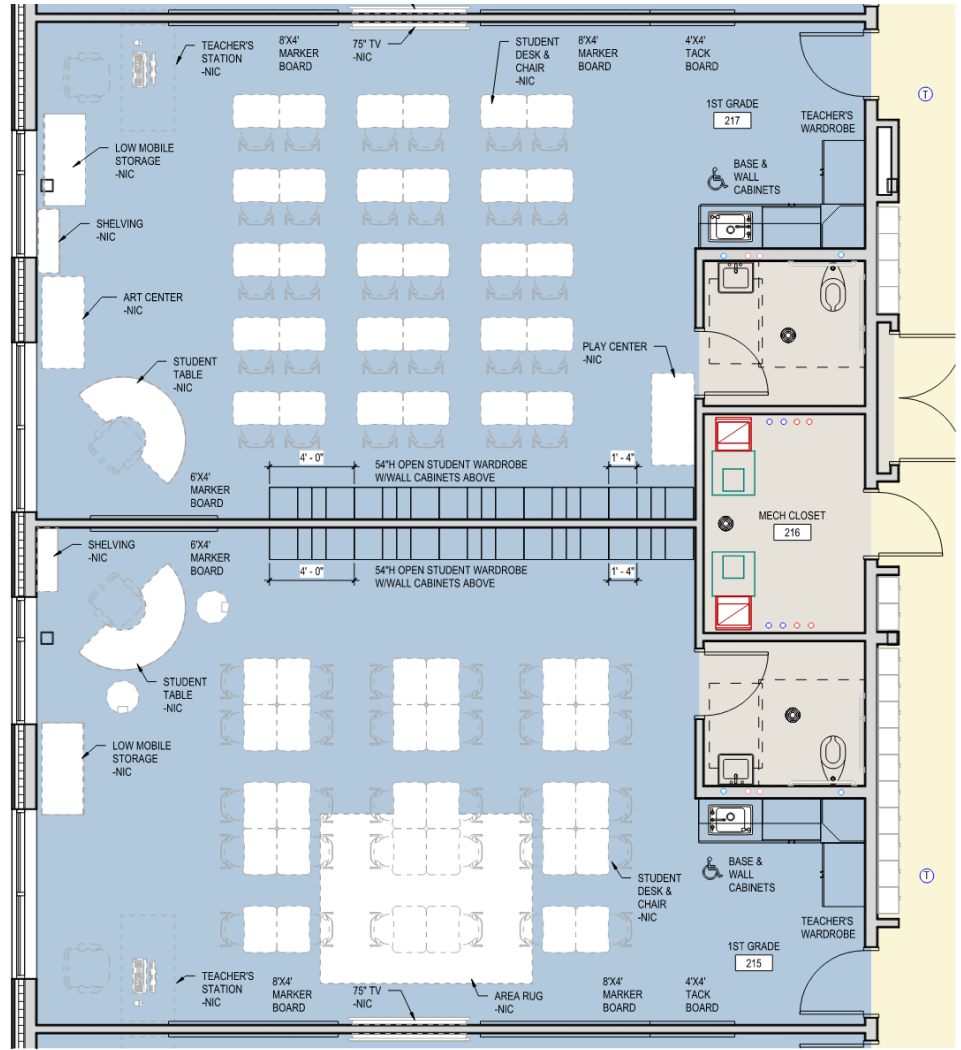



BAY BROOK ES/MS AULA DE CIENCIAS



BAY BROOK ES/MS AULA DE CIENCIAS

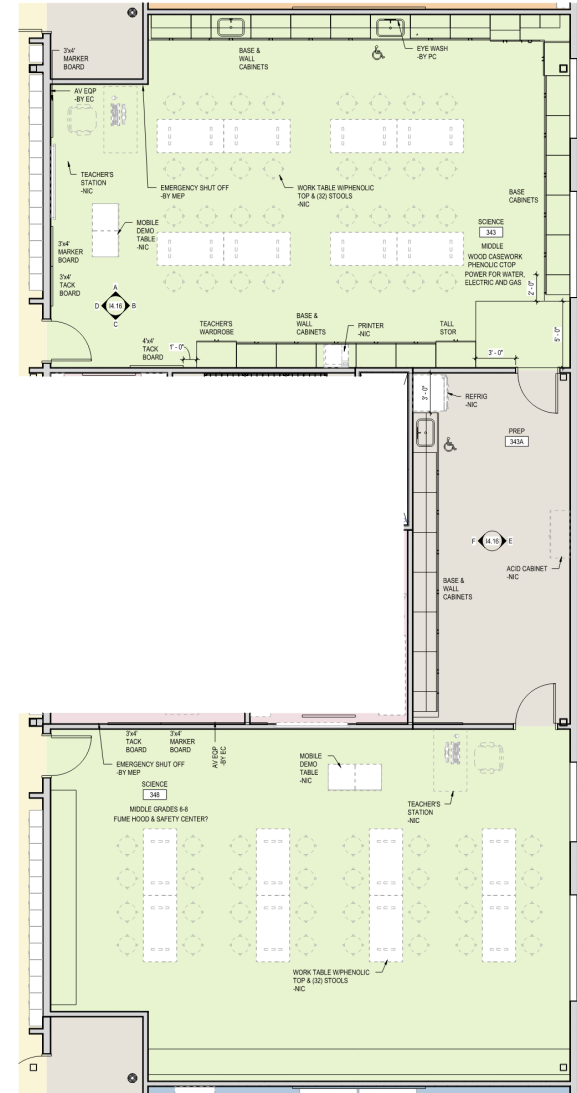



BAY BROOK ES/MS AULA DE ARTE



BAY BROOK ES/MS AULA DE ARTE

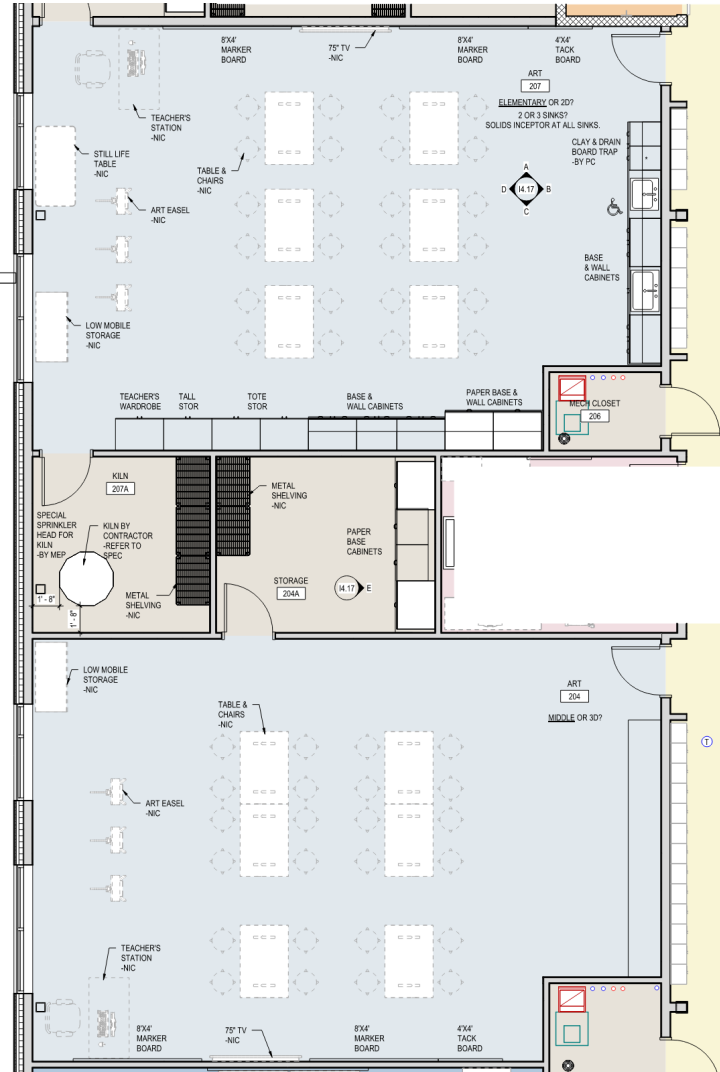



BARESVILLE ES AULA DE MÚSICA



BAY BROOK ES/MS AULA DE MÚSICA

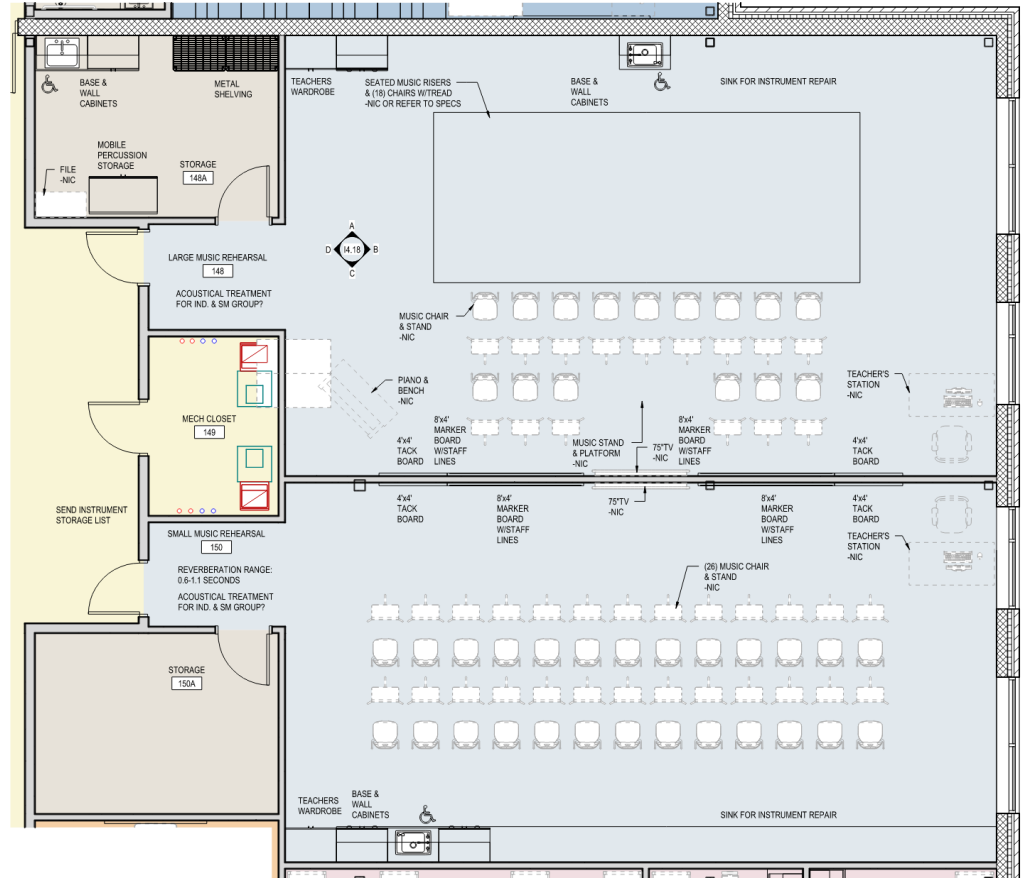



WALTER P CARTER ES/MS GYMNASIO



FORT WASHINGTON ES GYMNASIO

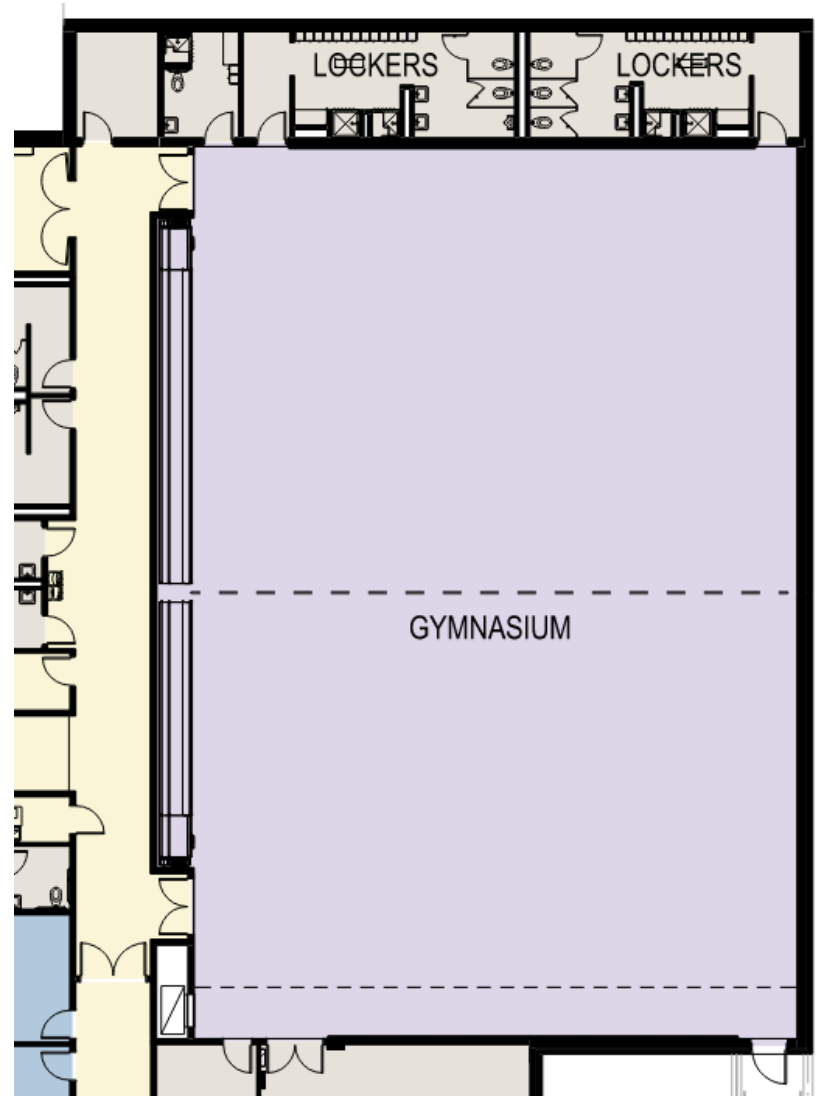

Opción 1



Opción 1



Opción 2



Opción 2



Opción 3



Opción 3



Diseño esquemático:	Invierno 2022/Primavera 2023*
Desarrollo de diseño:	Otoño 2023*
Documentos de construcción: Demostración temprana:	Primavera 2024* Invierno 2024*
Ofertas:	Primavera 2024*
Inicio de la construcción del edificio:	Verano 2024*
Finalización sustancial: Ocupación:	Verano 2026* Agosto 2026*

**Las fechas enumeradas se basan en un cronograma proyectado y están sujetas a cambios.*



Mapa del proceso de compromiso y transición del Programa de Edificios Escolares del Siglo XXI

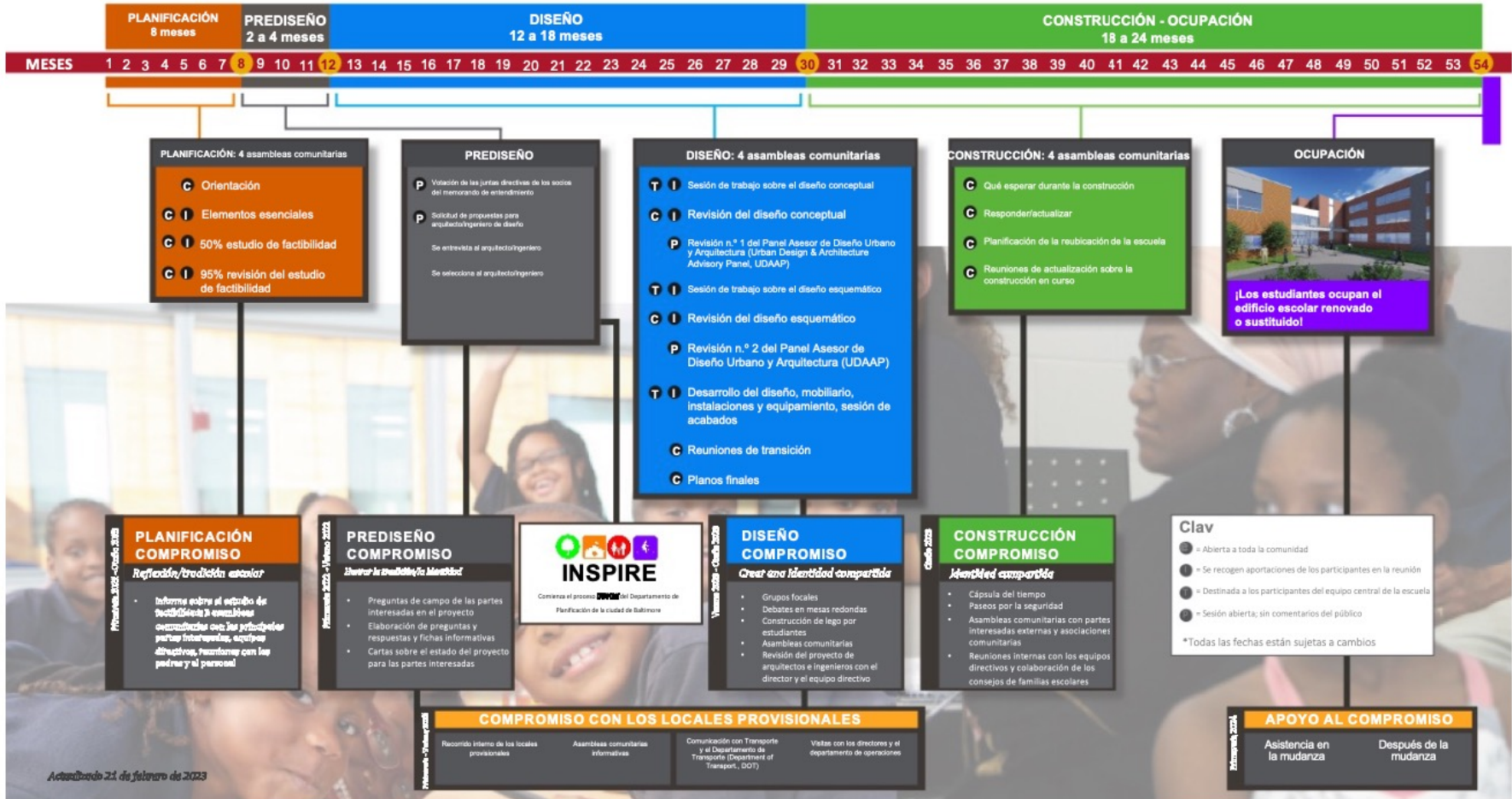

¡CONÉCTATE CON NOSOTROS EN LÍNEA!



@21stscsbaltimore



@21stscsbaltimore



@21stCenturySchoolBuildingProgram



www.baltimore21stcenturyschools.org



21stCenturyBuildings@bcps.k12.md.us

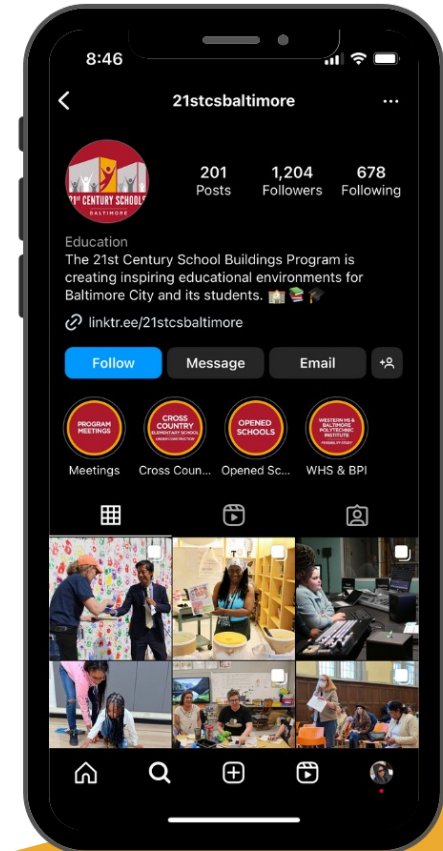

¿Preguntas?

Contactos del programa

Ivy McNeil

Coordinadora senior del Programa de Compromiso
idmcneill01@bcps.k12.md.us

Renee Stainrod

Gerente de Compromiso y Relaciones Públicas
rastainrod@bcps.k12.md.us

Información del programa

21st Century School Buildings Program Office
(443) 642-4600

www.baltimore21stcenturyschools.org

Escuelas públicas de la ciudad de Baltimore

200 East North Avenue Room 407-B

Baltimore MD 21202

(443) 642-4600

¡Gracias!

Esta presentación la realizó el
Departamento de
Operaciones de las Escuelas
de la Ciudad de Baltimore.



BALTIMORE CITY
PUBLIC SCHOOLS

